

Anlage 2/12 zur Verordnung der Oö. Landesregierung, mit der die „Schluchtwälder der Steyr- und Ennstaler Voralpen“ als Europaschutzgebiet bezeichnet und mit der ein Landschaftspflegeplan für dieses Gebiet erlassen wird

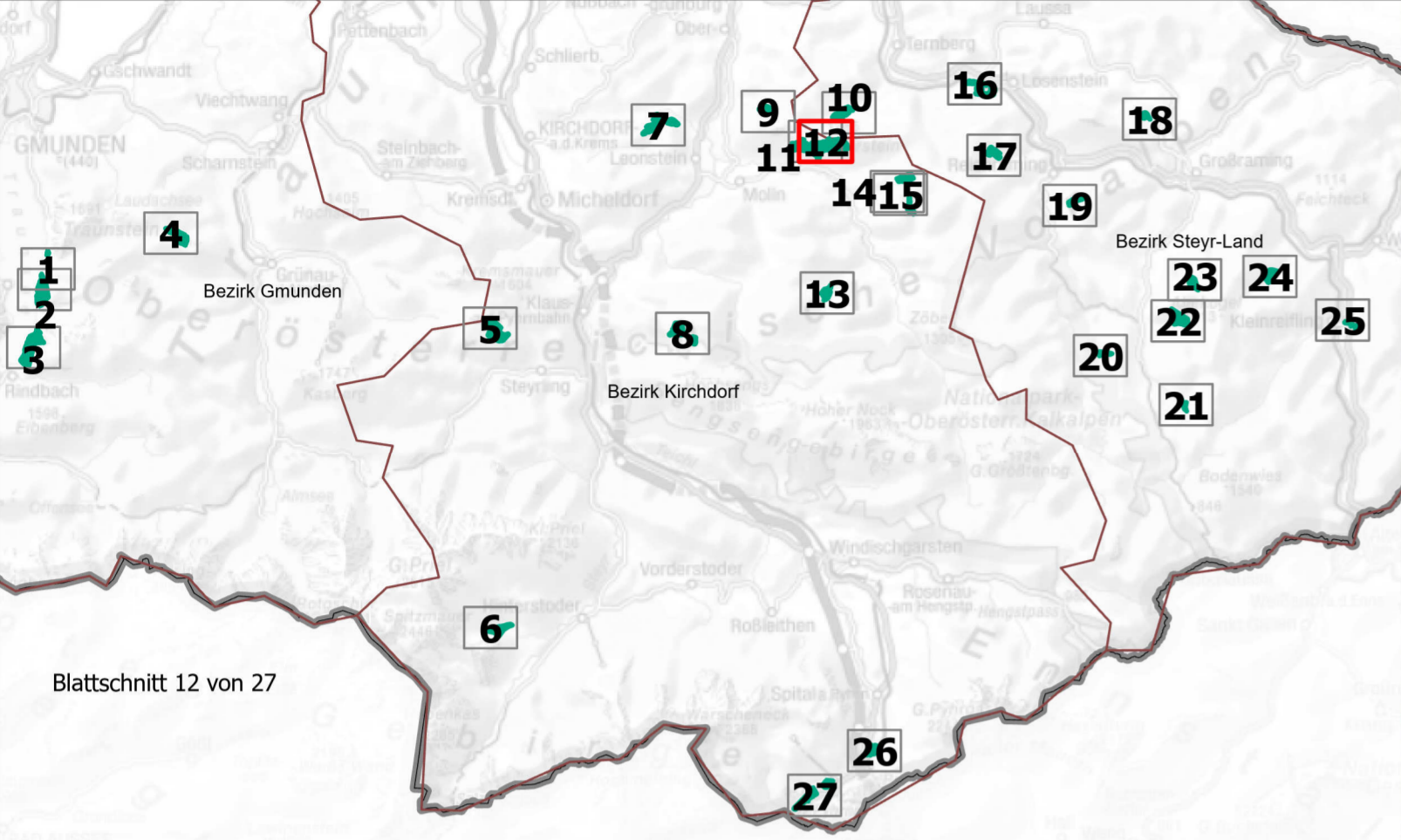

Blattschnitt 12 von 27

**Europaschutzgebiet
Schluchtwälder der Steyr- und
Ennstaler Voralpen**

Anlage 2/12 von 27
AT3138000

- Legende:**
- Europaschutzgebiet
 - Zone A
 - Zone B
 - Zone C
 - Zone D=Residualzone
 - Grundstücke
 - Blattschnitt
 - Katastralgemeindegrenzen
 - Gemeindegrenzen
 - Landesgrenze

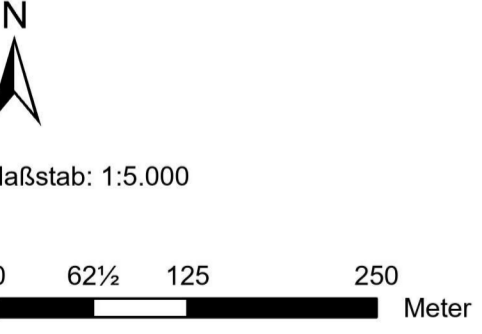

Abteilung Naturschutz
Datum: 07.06.2023
Quellen: BEV (Stand 01.10.2022)
DORIS (Orthofotos)

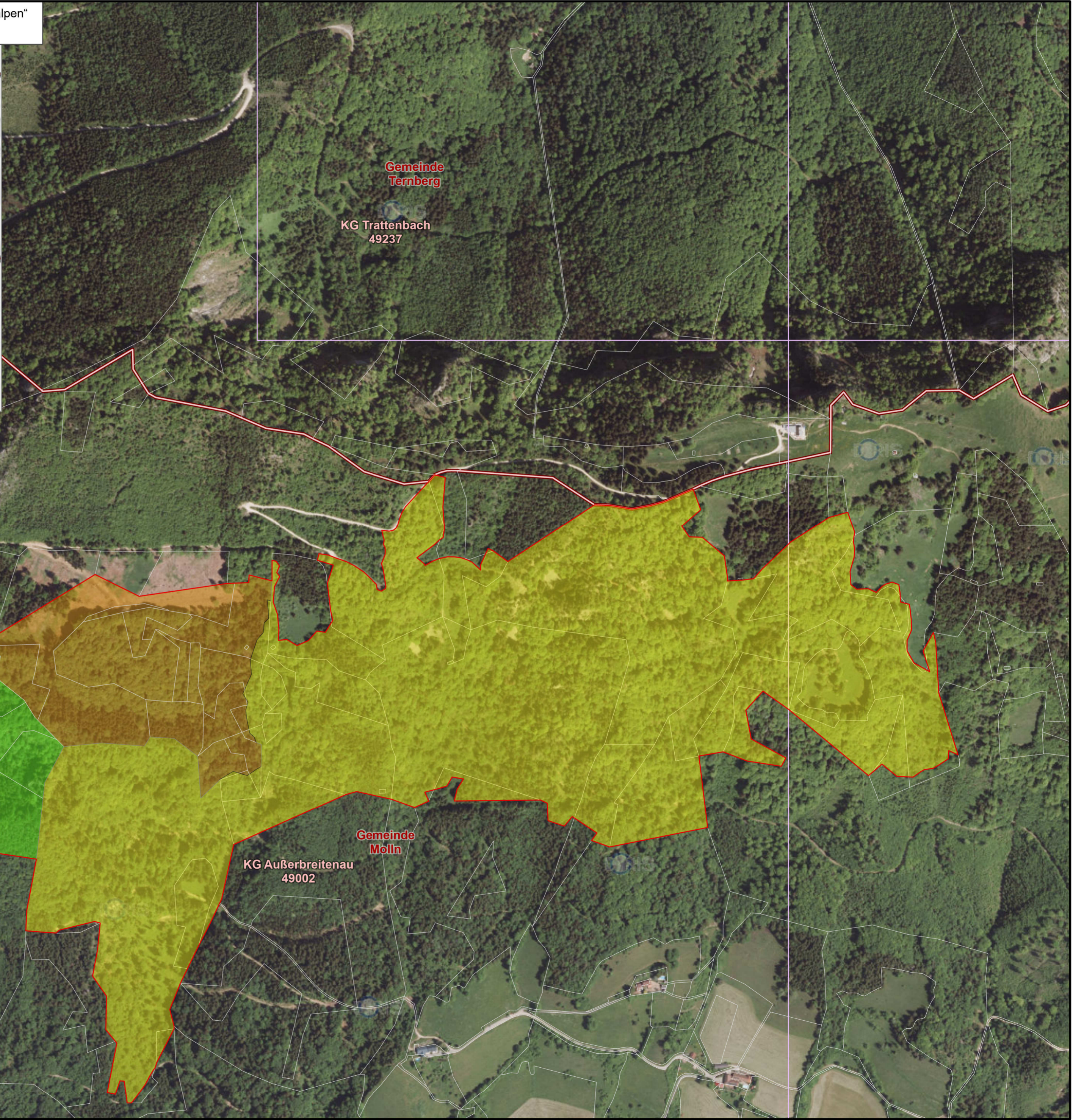

Gemeinde
Ternberg
KG Trattenbach
49237

Gemeinde
Mölln
KG Außerbreitenau
49002